



**IL GIORNALISTA INTERPRETA I MESSAGGI DEL PAESAGGIO E DELL'AMBIENTE
CONIUGANDOLI CON IL PIANO DI GESTIONE DEL TERRITORIO**

MARCO DEVECCHI

*Università di Torino - Dipartimento di Scienze agrarie, forestali e alimentari
Presidente dell'Osservatorio del Paesaggio per il Monferrato e l'Astigiano*

INFORMATICA E PAESAGGIO IN UN TERRITORIO DI ECCELLENZA MONDIALE: BINOMIO IMPOSSIBILE PER
UN GIORNALISTA?

Vignale Monferrato, Venerdì 18 marzo 2016

Castelnuovo Calcea (AT)

Il Paesaggio: un patrimonio della collettività

*Il paesaggio rappresenta una **componente fondamentale del patrimonio culturale e naturale** dell'Europa ... e in ogni luogo è un elemento importante della **qualità della vita delle popolazioni**.*

CONVENZIONE EUROPEA DEL PAESAGGIO
Firenze, 20 ottobre 2000

Castagnole Monferrato (AT)

IL BISOGNO DI PAESAGGIO

An aerial photograph of a hillside town, likely in the Italian Alps. The town is built on a hillside, with a prominent church tower. The surrounding landscape is characterized by terraced vineyards and lush greenery. The background shows rolling hills and a clear sky.

IL PAESAGGIO È UN BISOGNO SOCIALE

cerchiamo TUTTI di vivere e soprattutto di passare il nostro tempo libero ove il paesaggio sia bello e coerente con le qualità del luogo..

Neive (CN)

CONVENZIONE UNESCO – SALVAGUARDIA PATRIMONIO (1972)

CIASCUNO STATO (...) riconosce che l'obbligo di **garantire l'identificazione, protezione, conservazione, valorizzazione e trasmissione alle generazioni future del patrimonio culturale e naturale** (...), situato sul suo territorio, gli incombe in prima persona. Esso si sforza di agire a tal fine sia direttamente con il **massimo delle sue risorse disponibili**, sia, all'occorrenza, per mezzo dell'assistenza e della cooperazione internazionale (...).

CONVENZIONE DELL' UNESCO PER LA PROTEZIONE DEL PATRIMONIO
MONDIALE CULTURALE E NATURALE (1972)

CONVENZIONE UNESCO – DIVERSITÀ CULTURALE (2001)

Rispettare e proteggere i SAPERI TRADIZIONALI, in particolare quelli dei popoli autoctoni; riconoscere l'apporto delle conoscenze tradizionali, specie in materia di protezione dell'ambiente e di gestione delle risorse naturali e favorire **SINERGIE tra la scienza moderna e i saperi locali.**

ART. 14 - DICHIARAZIONE UNIVERSALE DELL'UNESCO SULLA
DIVERSITÀ CULTURALE (2001)

Serralunga di Crea (AL)

CONVENZIONE UNESCO – PATRIMONIO IMMATERIALE (2003)

CIASCUNO STATO farà ogni sforzo, con tutti i mezzi appropriati, per:

a) **GARANTIRE** il riconoscimento, il rispetto e la valorizzazione del patrimonio culturale immateriale nella società, in particolare mediante:

- **programmi di educazione, di sensibilizzazione e d'informazione** destinati al pubblico in generale e in particolare ai giovani;
- **attività di potenziamento** delle capacità nel campo della salvaguardia del patrimonio culturale immateriale, in particolare della gestione e della ricerca scientifica;

ART.14 - CONVENZIONE INTERNAZIONALE DELL' UNESCO PER LA SALVAGUARDIA DEL PATRIMONIO CULTURALE IMMATERIALE (2003)

CONVENZIONE UNESCO – PATRIMONIO IMMATERIALE (2003)

- **PROMUOVERE L'EDUCAZIONE** relativa alla **PROTEZIONE degli spazi naturali e ai luoghi della memoria**, la cui esistenza è **necessaria ai fini dell'espressione del patrimonio culturale immateriale**.

ART.14 - CONVENZIONE INTERNAZIONALE DELL' UNESCO PER LA SALVAGUARDIA
DEL PATRIMONIO CULTURALE IMMATERIALE (2003)

Montemagno (AT)

CONVENZIONE UNESCO – PATRIMONIO IMMATERIALE (2003)

(INVENTARI) *Al fine di provvedere all'individuazione in vista della salvaguardia, ciascun Stato contraente **COMPILERÀ**, conformemente alla sua situazione, uno o più **inventari del patrimonio culturale immateriale** presente sul suo territorio. Questi inventari saranno regolarmente aggiornati.*

ART.12 - CONVENZIONE INTERNAZIONALE DELL' UNESCO PER LA SALVAGUARDIA DEL PATRIMONIO CULTURALE IMMATERIALE (2003)

LA QUALITÀ DEL PAESAGGIO



Vallata tra San Marzanotto e Mongardino

Le produzioni legate al benessere e al tempo libero, come **il vino**, hanno assolutamente bisogno di **luoghi in cui identificarsi**, essendo il loro valore intimamente legato alla qualità dei **paesaggi agrari di origine** .

Agricoltura oggi



Costigliole d'Asti

Quale ruolo?

PRODURRE

PAESAGGIO



Canelli (AT)



Villa San Secondo (AT)

IL VALORE DEL PAESAGGIO

An aerial photograph capturing a stunning coastal landscape. On the left, the deep blue sea meets a rugged, grey rock cliff. Perched atop the cliff is a cluster of colorful buildings, including a prominent white church with a tall spire. To the right, the land slopes down into a series of meticulously terraced vineyards, their rows of green vines creating a rhythmic pattern across the hillside. The sky is a clear, pale blue, and a small white wake is visible on the water's surface.

Paesaggio viticolo – Patrimonio dell'Umanità UNESCO

Cinque Terre

LE SEI COMPONENTI DEL SITO UNESCO DEI PAESAGGI VITIVINICOLI DI LANGHE-ROERO E MONFERRATO

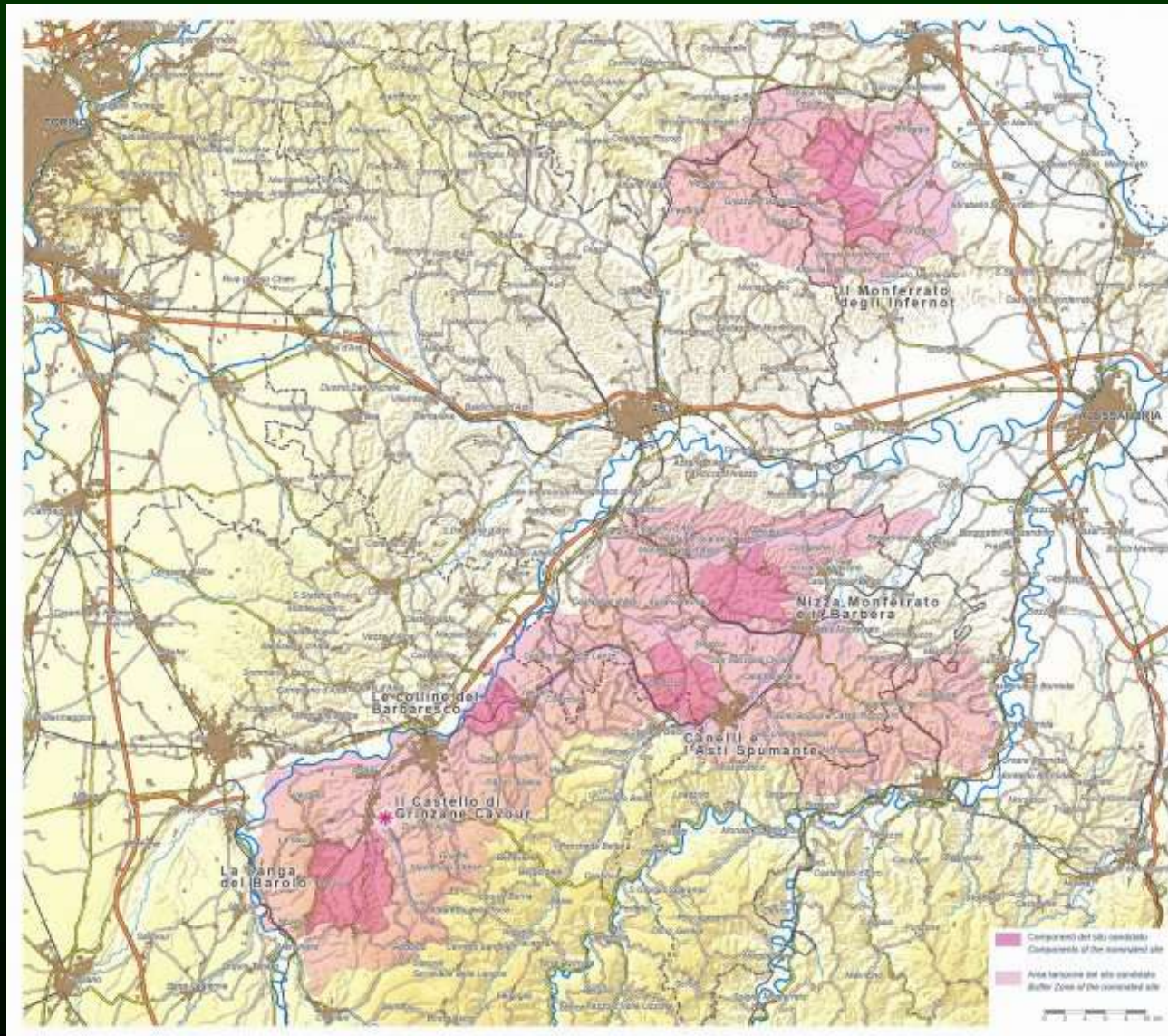

MOTIVAZIONI DEL RICONOSCIMENTO UNESCO

L'**Eccezionale Valore Universale** proposto per il sito di Langhe-Roero e Monferrato è rappresentato dalla **radicata cultura del vino** e dallo *straordinario paesaggio modellato dal lavoro dell'uomo*, in funzione della coltivazione della vite e della produzione del vino.

Il sito costituisce infatti una **testimonianza unica di una tradizione culturale viva**, e un esempio eccezionale di rapporto tra l'uomo e la natura per più di due millenni.

I filari dei vitigni storicamente coltivati nel territorio, le **tipologie di coltura**, il ricco sistema dei luoghi produttivi e degli insediamenti tradizionali evidenziano un **paesaggio "vivente"**, in cui ogni sua evoluzione avviene nel costante rispetto ed equilibrio di tradizione e innovazione.

Il paesaggio vitivinicolo di Langhe-Roero e Monferrato è dunque il risultato eccezionale di una **"tradizione del vino"** che si è trasmessa ed evoluta dall'antichità fino ad oggi, costituendo il centro della vita socio-economica del territorio.

IL PAESAGGIO: UN PATRIMONIO DELLA COLLETTIVITÀ (2000)

PAESAGGIO designa una determinata parte di territorio, così come è percepita dalle popolazioni, il cui carattere **DERIVA** dall'azione di fattori naturali e/o umani e dalle loro interrelazioni.

CONVENZIONE EUROPEA DEL PAESAGGIO
Firenze, 20 ottobre 2000

La Morra (CN)

QUALI AZIONI ?

*Avviare procedure di **partecipazione del pubblico**, delle autorità locali e regionali e degli altri soggetti coinvolti nella definizione e nella realizzazione delle **politiche paesaggistiche**.*

CONVENZIONE EUROPEA DEL PAESAGGIO
Firenze, 20 ottobre 2000



Il bisogno di paesaggio

Asti



Il bisogno di paesaggio

Asti

GLI OSSERVATORI - QUALI AZIONI ?

Coinvolgere le persone

Grana (AT)

www.osservatoriodelpaesaggio.org





1

Azioni concrete per favorire la conoscenza dei paesaggi

Camminare!

Boschi e vigneti da salvaguardare

Cultura e natura



Villafranca d'Asti – Legambiente Valtrivera - settembre 2008

Camminare nei Paesaggi storici



Canonica di Vezzolano - Albugnano (AT) – UTEA marzo 2009

Camminare nei Paesaggi sonori



Chiesa romanica di Santa Maria di Pisenzana – Montechiaro d'Asti – giugno 2008

Camminare tra arte e danza



Chiesa romanica dei Santi Nazario e Celso – Montechiaro d'Asti – giugno 2008

Paesaggio e bicicletta



Valmanera (Asti - Maggio 2009)

*Il paesaggio
dalla bicicletta*



Lungo Tanaro (Asti - Maggio 2007)

Il Tanaro e le attività di svago



Lungo Tanaro (Antignano – Giugno 2007)

An aerial photograph of a rolling landscape. In the foreground, there are terraced vineyards with rows of green grapevines. The middle ground shows a dense forest of trees. In the background, a village with a prominent church tower sits on a hillside. The sky is clear and blue.

2

AZIONI DI CURA DEI PAESAGGI DI VITA QUOTIDIANA

RINVERDIMENTO CON GLI STUDENTI DEI MURI IN CEMENTO DEL COMUNE DI VINCHIO (AT) (*Zona Candidata Unesco*)



www.osservatoriodelpaesaggio.org

Iniziativa realizzata con le Scuole Medie di Mombercelli, il Comune di Vinchio e l'Associazione Davide Lajolo (Vinchio 24 aprile 2010)

RIQUALIFICAZIONE PAESAGGISTICA CON LA VEGETAZIONE DELL'EX-CANTINA SOCIALE DI ISOLA D'ASTI (AT)



 www.osservatoriodelpaesaggio.org

Iniziativa realizzata con il Comune di Isola d'Asti e le locali Scuole elementari (Isola d'Asti 29 aprile 2010)

LA CRESCITA DELLE PIANTE E QUELLA DELLE PERSONE

(il concetto di cura)

2013

Studenti di ALBEROBELLO – SITO UNESCO

Canonica di Vezzolano (AT)

PIANTAGIONE DEGLI ALBERI PER REALIZZARE IL VIALE LUNGO LA PISTA CICLABILE

(Villanova d'Asti, sabato 8 marzo 2014)

PIANTAGIONE CON S.E. IL VESCOVO DI ASTI

2014



Foto ricordo con S.E. il Vescovo di Asti, Mons. Francesco Ravinale, con l'Ordine dei Dottori Agronomi e Dottori Forestali della Provincia di Asti: Marco Devecchi, Alessandro Risso e Davide Degioanni.

PIANTAGIONE DEGLI ALBERI PER REALIZZARE IL VIALE LUNGO LA PISTA CICLABILE

(Villanova d'Asti, sabato 8 marzo 2014)

PIANTAGIONE CON S.E. IL VESCOVO DI ASTI

2014



Foto ricordo con S.E. il Vescovo di Asti, Mons. Francesco Ravinale, con l'Ordine dei Dottori Agronomi e Dottori Forestali della Provincia di Asti.

PIANTAGIONE DEGLI ALBERI PER REALIZZARE IL VIALE LUNGO LA PISTA CICLABILE

(Villanova d'Asti, sabato 8 marzo 2014)

2014



3

Azioni di tutela attiva e partecipata del Paesaggio

www.osservatoriodelpaesaggio.org

Valle del Tanaro ad Asti - Foto Mark Cooper



Quando il paesaggio viene messo in cassaforte

Due piccoli centri dichiarati di pubblico interesse dalla Regione

La dichiarazione di pubblico interesse del paesaggio è un passaggio importante per la tutela e la valorizzazione del paesaggio. Va infatti ricordato in proposito che tutti gli interventi edilizi che comportano «l'alterazione fisica dei luoghi», oggi sottoposti a permesso di costruire o

a denuncia di inizio attività oppure ancora a segnalazione certificata di inizio attività, dovranno essere sottoposti ad autorizzazione paesaggistica «preventiva e vincolante». Vi è poi l'opportunità di sviluppare i territori dichiarati di pubblico interesse sotto il profilo economico e della promo-

zione del turismo eco-compatibile sempre più diffuso anche nell'Astigiano. Nella direzione di Isola Villa e Schierano si stanno muovendo anche Asti per ottenere la dichiarazione di pubblico interesse della Riviera del Tanaro e Montafia per preservare l'alberata dei tigli.



Isola Villa



Schierano di Passerano



LE DICHIARAZIONI DI NOTEVOLE INTERESSE PUBBLICO DEL PAESAGGIO

**(Procedura prevista dalla normativa vigente - Art.136 e succ., D. Legis. n. 42 del 22
gennaio 2004 del CODICE DEI BENI CULTURALI E DEL PAESAGGIO)**

Castelnuovo Calcea (AT)



ASTI - SAN MARZANOTTO 2010

San Marzanotto (AT)

DICHIARAZIONE DI NOTEVOLE INTERESSE PUBBLICO DEL PAESAGGIO DI SAN MARZANOTTO (*Codice Urbani*)



Art. 9 - La Repubblica promuove lo sviluppo della cultura e la ricerca scientifica e tecnica, Tutela il paesaggio e il patrimonio storico e artistico della Nazione.

Incontro di sottoscrizione della Dichiarazione di Interesse pubblico del paesaggio (San Marzanotto 6 febbraio 2010)

SOTTOSCRIZIONE della RICHIESTA
DICHIARAZIONE DI NOTEVOLE INTERESSE PUBBLICO
del Paesaggio di San Marzanotto
(Ai sensi del D.L. 22/01/2004 n° 42 - CODICE DEI BENI CULTURALI E DEL PAESAGGIO)
San Marzanotto - Sabato 6 febbraio 2010

[Handwritten signatures in blue ink]

**DICHIARAZIONE DI NOTEVOLE INTERESSE PUBBLICO
DEL PAESAGGIO DI SAN MARZANOTTO (*Codice Urbani*)**

Incontro di sottoscrizione della Dichiarazione di Interesse pubblico del paesaggio (San Marzanotto 6 febbraio 2010)

2010



LA TUTELA DEL BELLO:

MANTENERE E CONSERVARE

SOTTOSCRIZIONE della Dichiarazione di notevole Interesse pubblico del paesaggio di San Marzanotto (6 febbraio 2010)

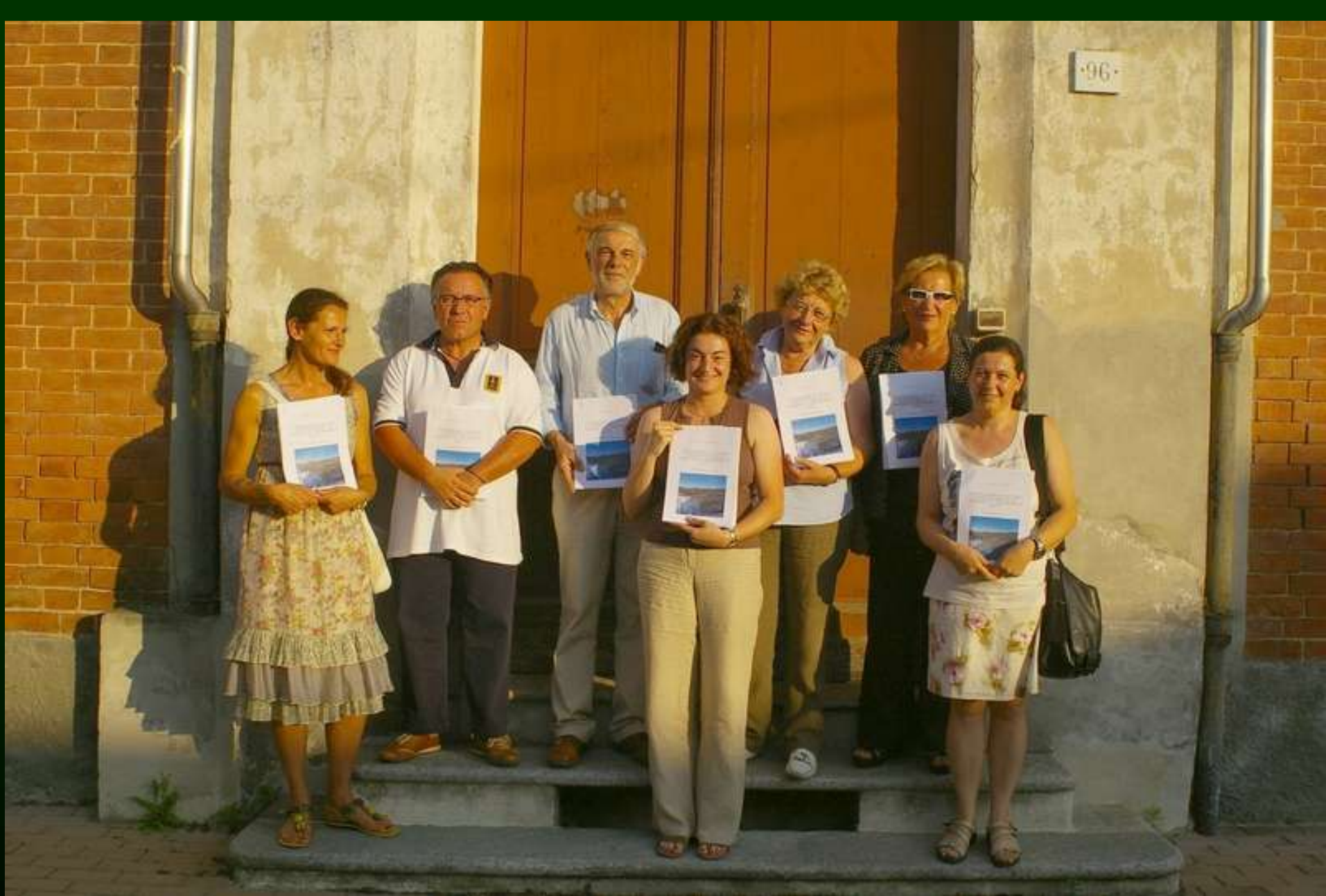

**SPEDIZIONE DELLA DICHIARAZIONE DI NOTEVOLE INTERESSE PUBBLICO
DEL PAESAGGIO DI SAN MARZANOTTO (7 luglio 2010)**

DICHIARAZIONE DI NOTEVOLE INTERESSE PUBBLICO DEL PAESAGGIO DI CANELLI (*Codice Urbani*)



www.osservatorioambiente.it

Incontro di sottoscrizione della Dichiarazione di Interesse pubblico del paesaggio (Canelli 23 maggio 2010)

DICHIARAZIONE DI NOTEVOLE INTERESSE PUBBLICO DEL PAESAGGIO DI CANELLI (*Codice Urbani*)



www.osservatoriodelpaesaggio.it

Incontro di sottoscrizione della Dichiarazione di Interesse pubblico del paesaggio (Canelli 23 maggio 2010)

DICHIARAZIONE DI NOTEVOLE INTERESSE PUBBLICO DEL PAESAGGIO DI ISOLA D'ASTI (*Codice Urbani*)



Approvazione all'unanimità del Consiglio Comunale di Isola d'Asti 3 giugno 2010)

**DICHIARAZIONE DI NOTEVOLE INTERESSE PUBBLICO DEL
PAESAGGIO DI SCHIERANO A PASSERANO MARMORITO(Codice Urbani)**



Approvazione all'unanimità del Consiglio Comunale di Passerano Marmorito (28 luglio 2010)

2010



SOTTOSCRIZIONE pubblica della richiesta di Dichiarazione di notevole Interesse pubblico del paesaggio di Schierano (Passerano Marmorito Lunedì 6 settembre 2010)



RICHIESTA

**DICHIARAZIONE DI NOTEVOLE
INTERESSE PUBBLICO DEL
VIALE ALBERATO STORICO DI
MONTAFIA**

*(Codice Urbani e Legge n° 10 del 14
gennaio 2013)*

MONTAFIA – SABATO 23 NOVEMBRE 2013

2013



Alberi abbattuti lungo il viale di Montafia (venerdì 21 novembre 2013)

2013



Approvazione all'unanimità del Consiglio Comunale di Montafia (23 novembre 2013)



4

Azioni puntuali di restauro del paesaggio

Castelnuovo Calcea (AT)

CAPANNONI

IL «PATRIARCA DEL BAROLO» LANCIA UNA CROCIATA PER RIVALUTARE IL TERRITORIO DEI GRANDI CRU PIEMONTESI

«Via i capannoni dai vigneti»

Bartolo Mascarello: anche il bello fa la qualità

Vino e territorio sono strettamente legati. Da sempre lo sanno bene i francesi del Bordeaux e della Borgogna il cui territorio ha subito negli anni quelle poche trasformazioni necessarie, ma sempre nel rispetto e nella continuità con un paesaggio rurale che, nel complesso, viene conservato nel tempo. Lo sanno anche alcuni produttori della California lo sanno: gli americani se non hanno alle spalle la storia di un territorio se la inventano.

Nelle nostre zone i produttori che hanno una clientela selezionata ricevono la visita di molti dei loro clienti. E' opinione diffusa che un vino come il Barolo, il Barbaresco, il Brunello o altri, bevuto conoscendo di persona l'habitat di produzione, offra sensazioni diverse.

Ancora una volta vino e territorio. Ma se questo assunto è, come sembra, vero, ammini-

stratori e produttori delle nostre zone dovrebbero viverlo con coerenza sino in fondo. E' sempre così? Alla confluenza delle colline Brunate e Cannubi, dove si producono grandi Baroli, a suo tempo vennero costruiti, in modo peraltro assolutamente legittimo, capannoni degni delle peggiori periferie industriali. [...]

Mi si dice che queste cose non vanno rese pubbliche, altrimenti ne va di mezzo il buon nome dei nostri vini. Ma se tutto continua ad andare avanti in silenzio, ferita dopo ferita al paesaggio, magari nel rispetto di leggi, norma, procedure, combinati, disposti eccetera dove andremo a finire, o meglio vini impegnativi come il Barolo e il Barbaresco cosa saranno tra dieci o venti anni? E' legittimo chiederselo senza essere tacciati di conservatorismo?

Bartolo Mascarello



Bartolo Mascarello, figura storica del Barolo



Esperienze di coinvolgimento attivo della popolazione



*Iniziativa del Laboratorio di riarmonizzazione del paesaggio
Coazzolo 22 novembre 2006 - Presidente: Silvano Stella*

Esperienze di coinvolgimento attivo della popolazione



*Iniziativa del Laboratorio di riarmonizzazione del paesaggio
Coazzolo 22 novembre 2006 - Presidente: Silvano Stella*

Esperienze di coinvolgimento attivo della popolazione



*Iniziativa del Laboratorio di riarmonizzazione del paesaggio
Coazzolo 22 novembre 2006 - Presidente: Silvano Stella*



Iniziativa del Laboratorio di riarmonizzazione del paesaggio

Demolizione Capannone Cascina Albarossa, 14 aprile 2015



Demolizione Capannone Cascina Albarossa, 14 aprile 2015



Demolizione Capannone Cascina Albarossa, 14 aprile 2015



Foto ricordo in occasione della "FESTA della DEMOLIZIONE" del Capannone (Nizza Monferrato, martedì 14 aprile 2015)

RESTAURO DEL PAESAGGIO UNESCO DI NIZZA MONFERRATO

An aerial photograph of the Nizza Monferrato UNESCO landscape. The image shows a vast expanse of terraced vineyards, with rows of grapevines following the contours of the hills. The vineyards are interspersed with green fields and clusters of trees. In the lower right, a small cluster of buildings with red-tiled roofs is visible, surrounded by trees. The overall scene is a beautiful example of traditional agricultural terracing in a hilly region.

Foto aerea di Mark Cooper

Nizza Monferrato (AT)

L'IMPORTANZA DELLE PERSONE



II EDIZIONE - OMAGGIO LANGHE-ROERO E MONFERRATO

onde di bellezza e geometrie coltivate nei paesaggi e nei paesi del vino”

Castello di Grinzane Cavour, domenica 24 maggio 2015, ore 10.00

PREMIO alla Sig.ra PIERA CORONA



PREMIO AI CUSTODI DEI PAESAGGI UNESCO

*Un'autentica **figlia delle colline del Monferrato** che ha appreso fin da bambina, insieme alle tecniche di **coltivazione tradizionale della vite**, non solo l'amore e l'attaccamento profondo per la sua terra, ma anche la **devozione profonda per il lavoro**, che svolge con uno scrupolo e un'attenzione che molti ormai non conoscono nemmeno più. I suoi **vigneti** si riconoscono sempre, in ogni stagione, per la cura estrema con la quale vengono trattati. Si riconoscono tra gli altri perché **interamente zappati ancora a mano**. Da lei naturalmente. Da sola.*

Cerimonia di Premiazione – Castello di Grinzane Cavour (CN)

Grazie per l'attenzione

... il paesaggio costituisce una risorsa favorevole all'attività economica, se salvaguardato, gestito e pianificato in modo adeguato (...) .

CONVENZIONE EUROPEA DEL PAESAGGIO
Firenze, 20 ottobre 2000