

# FOTO della TAVOLA ROTONDA

**“FLAVESCENZA DORATA DELLA VITE: 15 ANNI DI STRATEGIE”**

*Sala convegni dell'Assessorato all'Agricoltura della Provincia di Asti*

*Sabato 17 Maggio 2014*

COORDINAMENTO DI CLAUDIA COSTA



*Saluto di apertura dei lavori della Tavola rotonda da parte del Dott. Paolo Guercio della Provincia di Asti*





***Saluto iniziale da parte del Dott. Marco Devecchi, Presidente dell'Ordine dei Dottori Agronomi e Dottori forestali della provincia di Asti***





*Saluto iniziale da parte dell'On.le Senatore Andrea Olivero, Vice Ministro all'Agricoltura*



*Saluto iniziale da parte dell'On.le Senatore Andrea Olivero, Vice Ministro all'Agricoltura*





*Saluto iniziale da parte dell'Avv. Davide Arri, Vice Sindaco di Asti*



***Saluto iniziale da parte del Dott. Gualtiero Freiburger della Regione Piemonte***





*Saluto iniziale da parte del Prof. Vincenzo Gerbi dell'Università di Torino*





*Saluto iniziale da parte del Dott. Roberto Gaudio, Presidente del CERVIM*



***Saluto iniziale da parte del Dott. Marco Bonavia, Presidente della Federazione Interregionale Piemonte e Valle d'Aosta dei Dottori agronomi e Dottori Forestali***





***Saluto iniziale da parte del P.a. Salvatore Giacoppo, Presidente del Collegio dei Periti agrari della Provincia di Asti***



***Saluto iniziale da parte della Prof.ssa Laurana Lajolo, Presidente dell'Associazione Davide Lajolo***





***Avvio dei lavori da parte del Coordinatore della Tavola rotonda, la Dott.ssa Claudia Costa***



*Avvio dei lavori da parte del Coordinatore della Tavola rotonda, la Dott.ssa Claudia Costa*





***Contributo di approfondimento da parte della DOTT.SSA PAOLA GOTTA (Settore Fitosanitario Regione Piemonte-sez.virologia)***



***Contributo di approfondimento da parte della DOTT.SSA CRISTINA MARZACHÌ (Primo ricercatore CNR - Istituto di Virologia Vegetale)***





***Contributo di approfondimento da parte della DOTT.SSA CRISTINA MARZACHÌ (Primo ricercatore CNR - Istituto di Virologia Vegetale)***



***Contributo di approfondimento da parte del PROF. ALMA ALBERTO (Ordinario di Entomologia agraria presso il Dipartimento di Scienze agrarie, forestali e alimentari dell'Università di Torino)***





***Contributo di approfondimento da parte del PROF. ALMA ALBERTO (Ordinario di Entomologia agraria presso il Dipartimento di Scienze agrarie, forestali e alimentari dell'Università di Torino)***



Valutazione del patrimonio  
Parco  
Per preservare il patrimonio del viticoltore, il vigneto  
Per preservare il patrimonio della collettività, il paesaggio  
Per preservare una attività economica del territorio

**Come?**  
Attraverso il Monitoraggio della presenza dell'insetto vettore e della  
presenza delle piante colpite da FD  
Nel rispetto della salute dell'operatore, dell'ambiente, del  
consumatore  
Applicando i principi della produzione integrata

**Dove?**  
Nel vigneto  
Nel territorio

Aut. 17 maggio 2014  
Servizi 2014

***Contributo di approfondimento da parte del DOTT. DANIELE EBERLE (Consorzio di Tutela dell'Asti)***



Asti, 17 maggio 2014



***Contributo di approfondimento da parte del DOTT. DANIELE EBERLE (Consorzio di Tutela dell'Asti)***



*Riflessione da parte dell'On.le Massimo Fiorio della Commissione Agricoltura della Camera dei Deputati*





***Contributo di approfondimento da parte dell'ARCH. ANDREA LAIOLO (Sindaco di Vinchio)***



***Contributo di approfondimento da parte dell'ARCH. ANDREA LAIOLO (Sindaco di Vinchio).***





***Contributo di approfondimento da parte del P.A. ANTONIO MARINO (Responsabile tecnico Confagricoltura Cuneo)***



***Contributo di approfondimento da parte del P.A. ANTONIO MARINO (Responsabile tecnico Confagricoltura Cuneo)***



Valutazioni e orientamenti  
contenimento della vite rinselvatichita  
nell'ambito della lotta alla flavescenza dorata

P. Camerano – PG Terzuolo  
Istituto per le Piante da Legno e l'Ambiente - Torino

ACTYPMARCO 2014



***Contributo di approfondimento da parte del DOTT. PAOLO CAMERANO (Unità Paesaggio Foreste e Biodiversità – IPLA)***

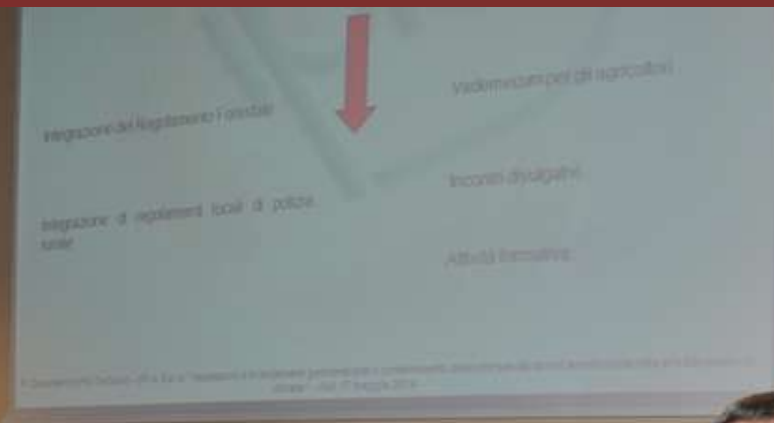

***Contributo di approfondimento da parte del DOTT. PAOLO CAMERANO (Unità Paesaggio Foreste e Biodiversità – IPLA)***



## DEFINIZIONE DI BOSCO

**Definizione di bosco**  
L.R. 4/2009 art. 3 adotta la definizione  
del D.lgs 227/01 art. 2 comma 6:

estensione non inferiore a 2.000  
metri quadrati e larghezza media non  
inferiore a 20 metri e copertura non  
inferiore al 20 per cento, con  
misurazione effettuata dalla base  
esterna dei fusti.....

modificata con il D.L. 5/2012 (convertito  
in Legge 35/2012) aggiunge che non  
sono "bosco" i lembzzamenti, i  
paesaggi agrari e pastorali di interesse  
storico coinvolti da processi di  
forestazione naturale o artificiale,  
oggetto di recupero a fini produttivi"



© Camerano e PG Tescio - IPLA S.p.A. "Valutazioni e orientamenti gestionali per il contenimento della vite selvatica nell'ambito della lotta alla flavescenza  
dorata" - Asl 17 maggio 2014"



***Contributo di approfondimento da parte del DOTT. ROBERTO BARBERO (Coordinatore dei tecnici Aspromiele)***





*Contributo di approfondimento da parte del DOTT. ANTONIO BAGNULO (Responsabile tecnico Coldiretti di Asti)*



*Veduta del folto pubblico presente in sala.*





***Contributo di approfondimento da parte del DOTT. ANTONIO BAGNULO (Responsabile tecnico Coldiretti di Asti)***



PAOLO  
CAMERANO  
ZFLA TORINO



***Contributo di approfondimento da parte del DOTT. ALESSANDRO DURANDO (Presidente CIA di Asti)***





***Contributo di approfondimento da parte del DOTT. ALESSANDRO DURANDO (Presidente CIA di Asti)***



*Veduta del folto pubblico presente in sala.*





***Contributo di approfondimento da parte del la DOTT.SSA GISELLA MARGARA (Tecnico ambientale - settore vitivinicolo - Assessorato Agricoltura Provincia di Alessandria)***



***Contributo di approfondimento da parte del /DOTT. PAOLO GUERCIO (Dirigente del Settore agricoltura della Provincia di Asti)***





***Contributo di approfondimento da parte del / DOTT. PAOLO GUERCIO (Dirigente del Settore agricoltura della Provincia di Asti)***



*Domande da parte del pubblico presente in sala.*





*Brindisi conclusivo al termine della Tavola rotonda su “Flavescenza dorata della vite: 15 anni di strategie”*







***Brindisi conclusivo al termine della Tavola rotonda su “Flavescenza dorata della vite: 15 anni di strategie”***



***Brindisi conclusivo al termine della Tavola rotonda su “Flavescenza dorata della vite: 15 anni di strategie”***





***Brindisi conclusivo al termine della Tavola rotonda su “Flavescenza dorata della vite: 15 anni di strategie”***