

La Tutela del Paesaggio nella Repubblica di San Marino

Superficie Km² 60

Popolazione: 30.000 abitanti

Confina a Nord, Est e Ovest con la Romagna -Rimini

A Sud con le Marche e Pesaro

Altitudine: massima 750 mt sul Monte Titano



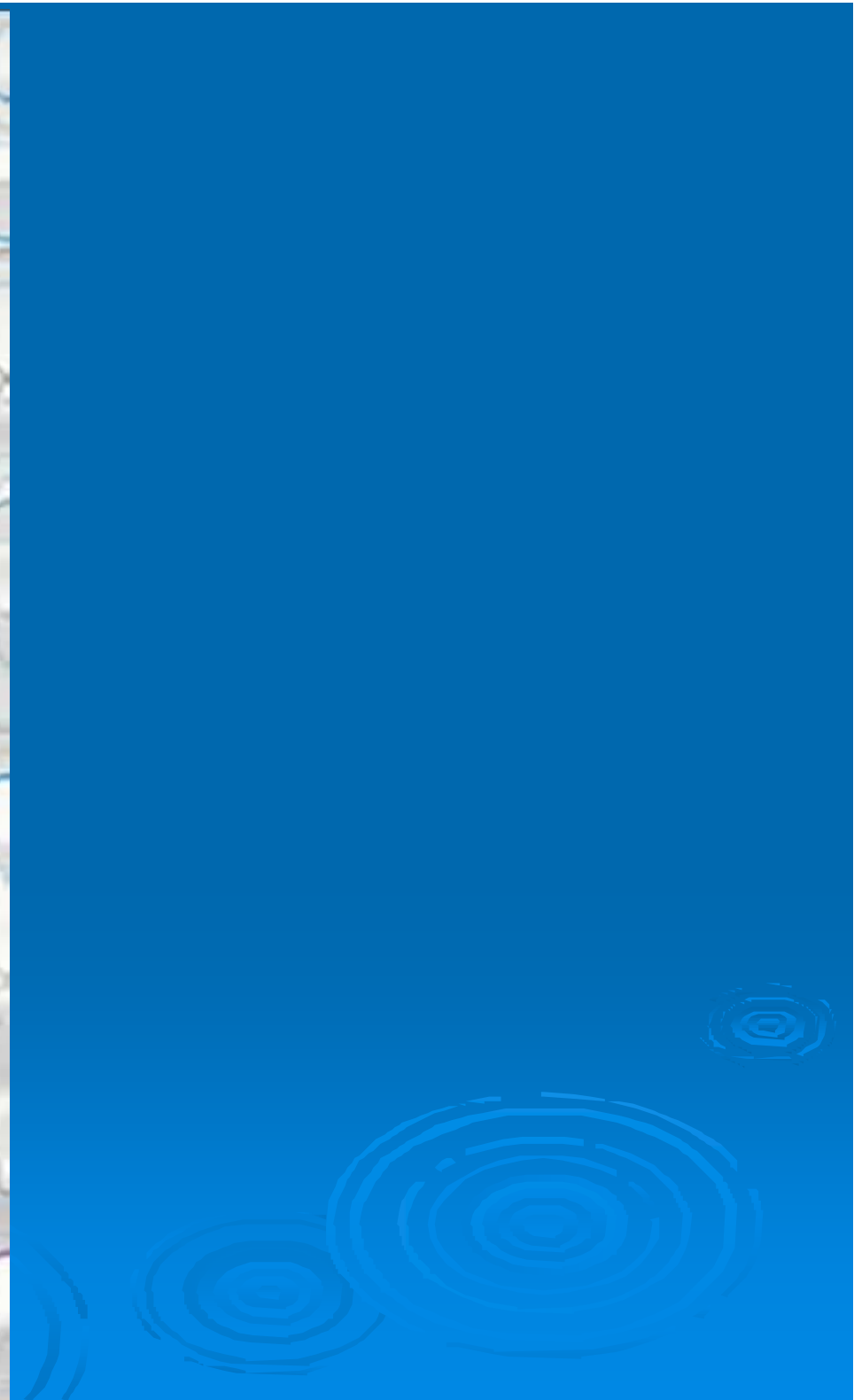



Ogni anno il centro storico è visitato da 1.500.000 turisti











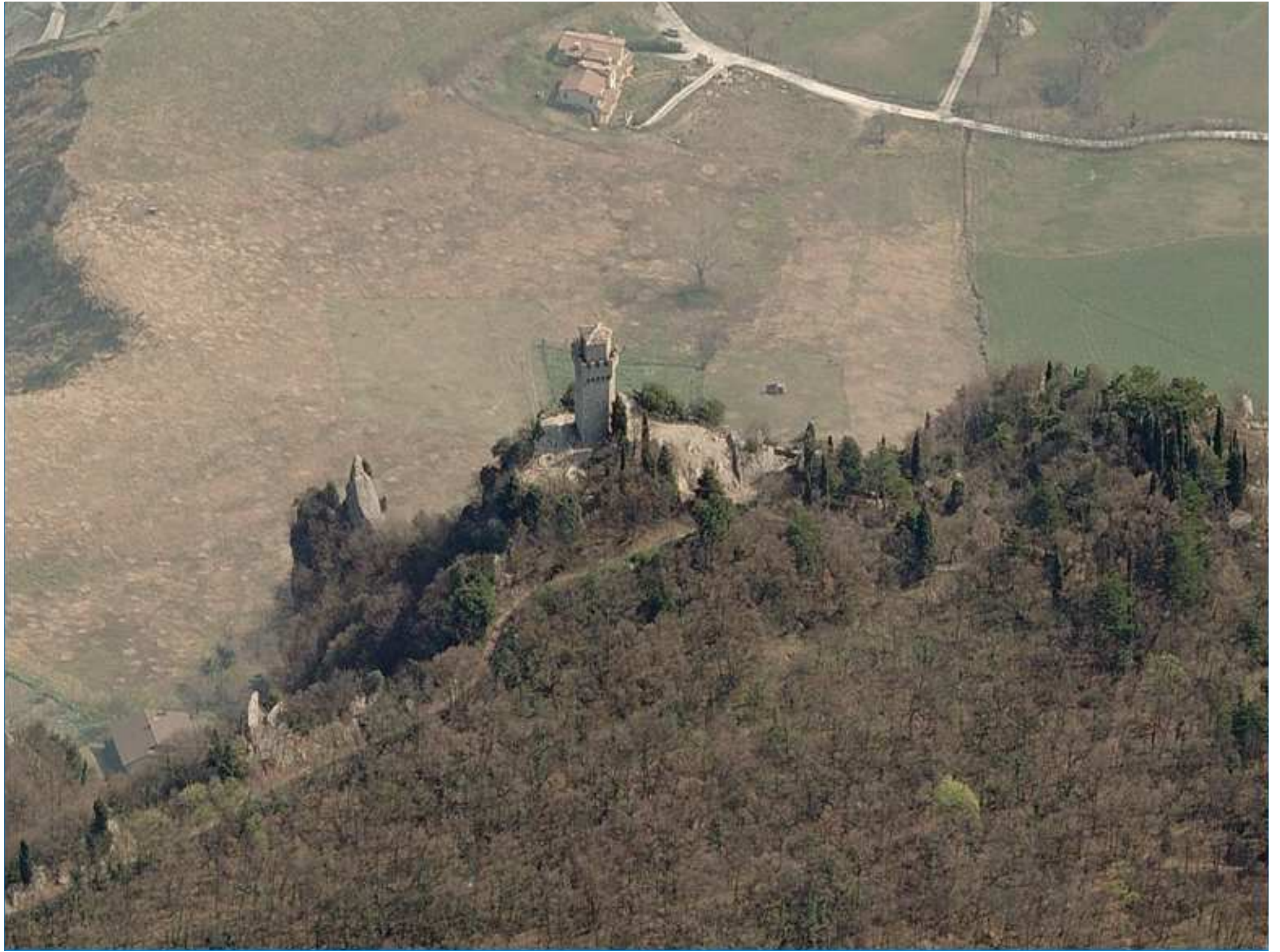



**il paese ove, andando, ci accompagna
l'azzurra vision di San Marino**

Romagna – Giovanni Pascoli



Garibaldi e Anita mentre entrano a San Marino
29 luglio 1849

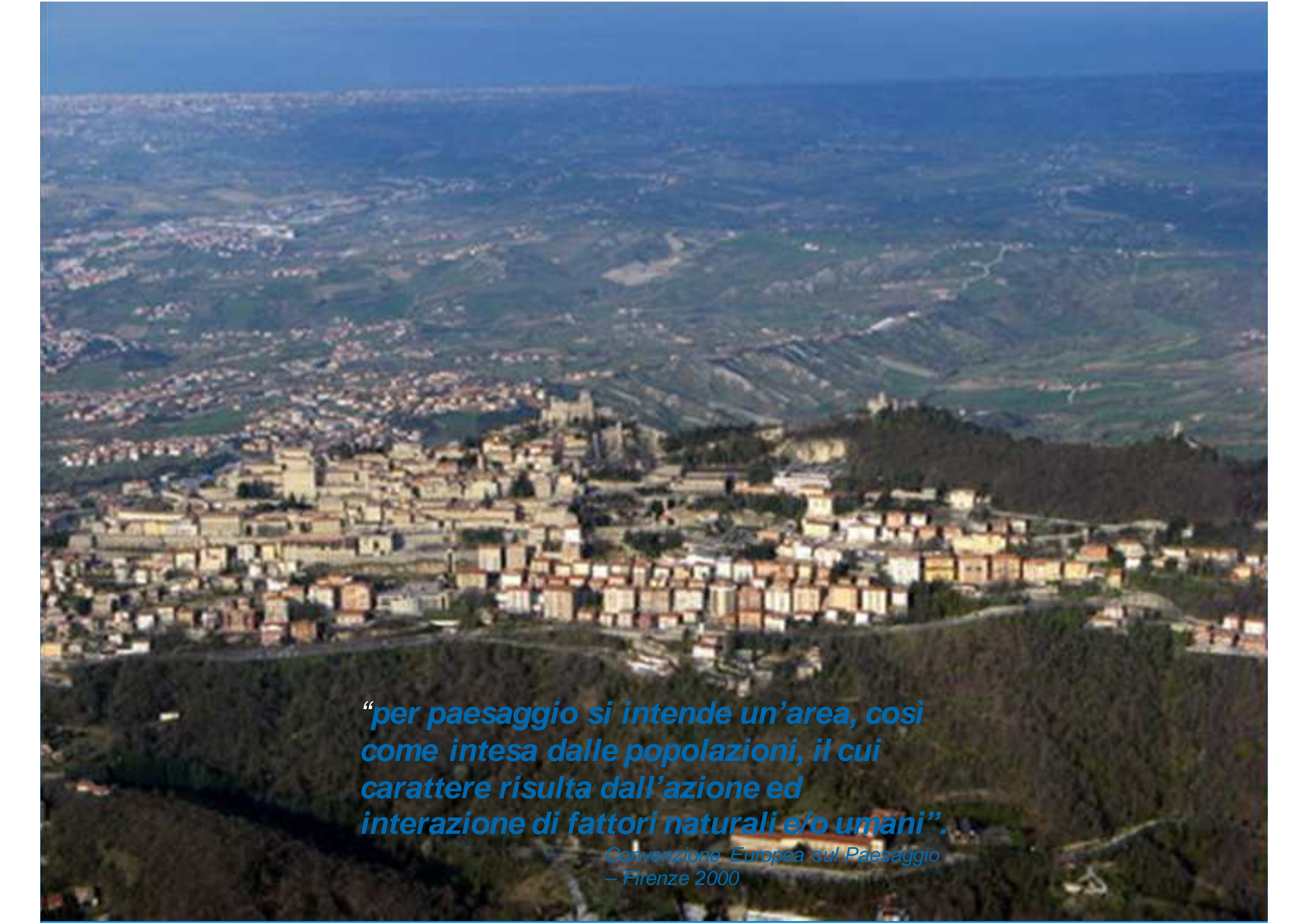

ANTICA TERRA DELLA LIBERTA'

An aerial photograph showing a dense medieval town built on a hillside. The town features numerous stone buildings with red-tiled roofs and a prominent church spire. The town is surrounded by lush green forests. In the background, a vast valley unfolds, showing a patchwork of green fields, small villages, and winding roads, extending to the horizon under a clear blue sky.

“per paesaggio si intende un’area, così come intesa dalle popolazioni, il cui carattere risulta dall’azione ed interazione di fattori naturali e/o umani”.

*Convenzione Europea sul Paesaggio
– Firenze 2000*



Carta



Cave di pietra



Lavoratori della pietra



Cave di pietra



Raffigurazione di San Marino - scalpellino



Lavorazione del terreno argilloso con formazioni calanchive

La tutela del paesaggio

- **Legge sulla tutela del Ciglio del Monte, delle Mura Castellane e delle Zone adiacenti. 30 Ottobre 1924**
- **Art 1-**
E' vietato fare lavori, costruzioni ed opere di qualsiasi genere e natura - esclusi quelli di restauri, di assestamento e di rimboschimento ordinati dal Consiglio Grande e Generale - sul ciglio del Monte Titano e ad una distanza minore di 20 metri orizzontali al ciglio stesso.

Legge 126/95:
legge quadro per la tutela dell'ambiente e la salvaguardia del
paesaggio, della vegetazione e della flora



Aree calanchive alle pendici del Monte Titano
a vincolo idrogeologico





RELAZIONE SULLO STATO DELL'AMBIENTE
DELLA REPUBBLICA DI SAN MARINO

Carta della Vegetazione

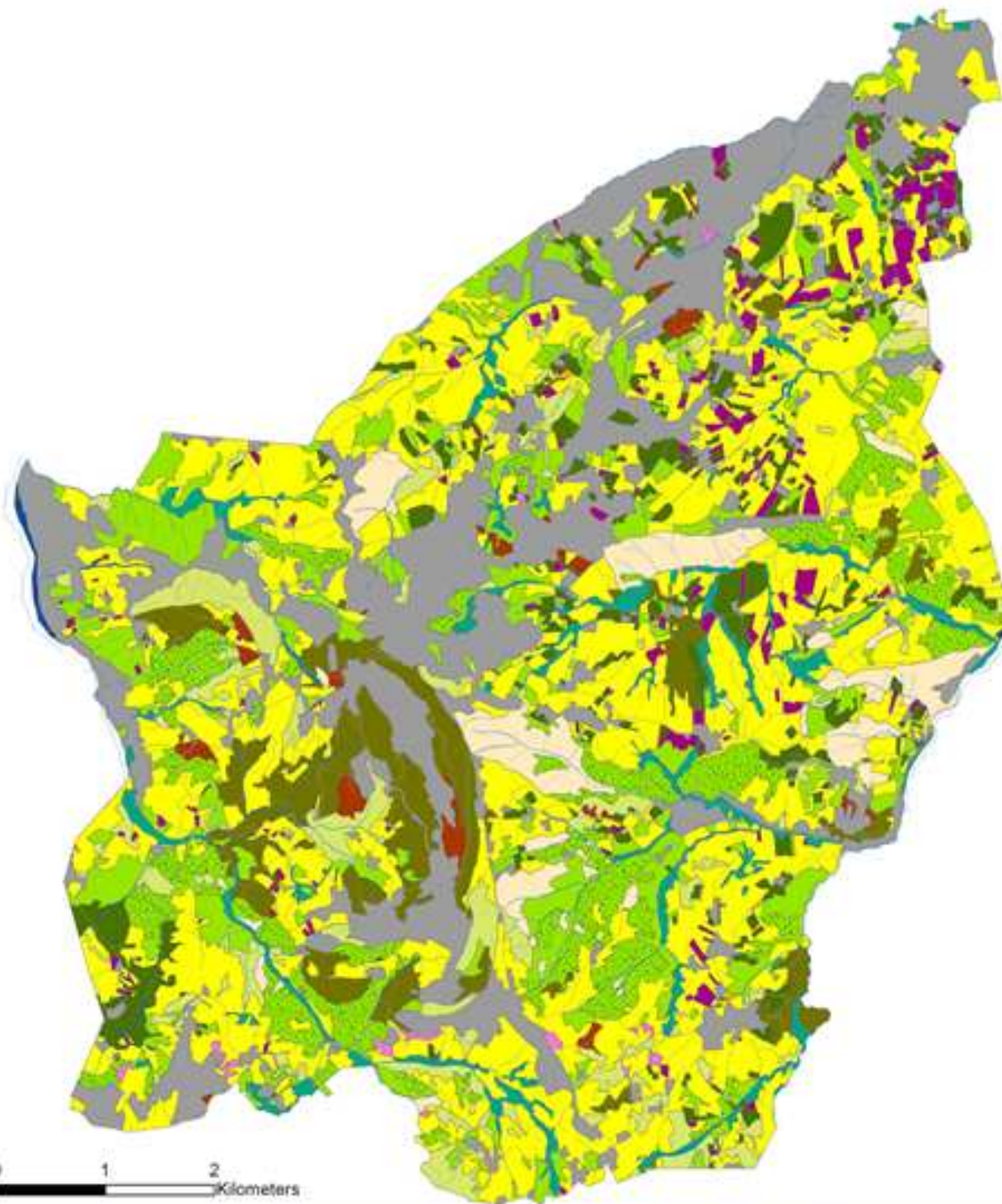

- 1, Superfici artificiali
- 2, Superfici agricole utilizzate
 - 2.2.1, Vigneti
 - 2.2.2, Frutteti
 - 2.2.3, Oliveti
- 3.1.1.1, Boschi a prevalenza di querce e altre latif. sempreverdi
- 3.1.1.2, Boschi a prevalenza di querce caducifoglie
- 3.1.1.6, Boschi a prevalenza di specie igrofile
- 3.1.1.7, Boschi a prevalenza di latifoglie esotiche
- 3.1.2, Boschi di conifere
- 3.2.2, Cespuglieti e arbusteti
- 3.2.3, Aree a vegetazione arbustiva e arborea in evoluzione
- 3.3.3.1, Aree calanchive
- 5, Corpi idrici
- strade
- reticolo idrografico

0 1 2
Kilometers



Università degli Studi di Urbino "Carlo Bo"
Dipartimento di Scienze dell'Uomo,
dell'Ambiente e della Natura

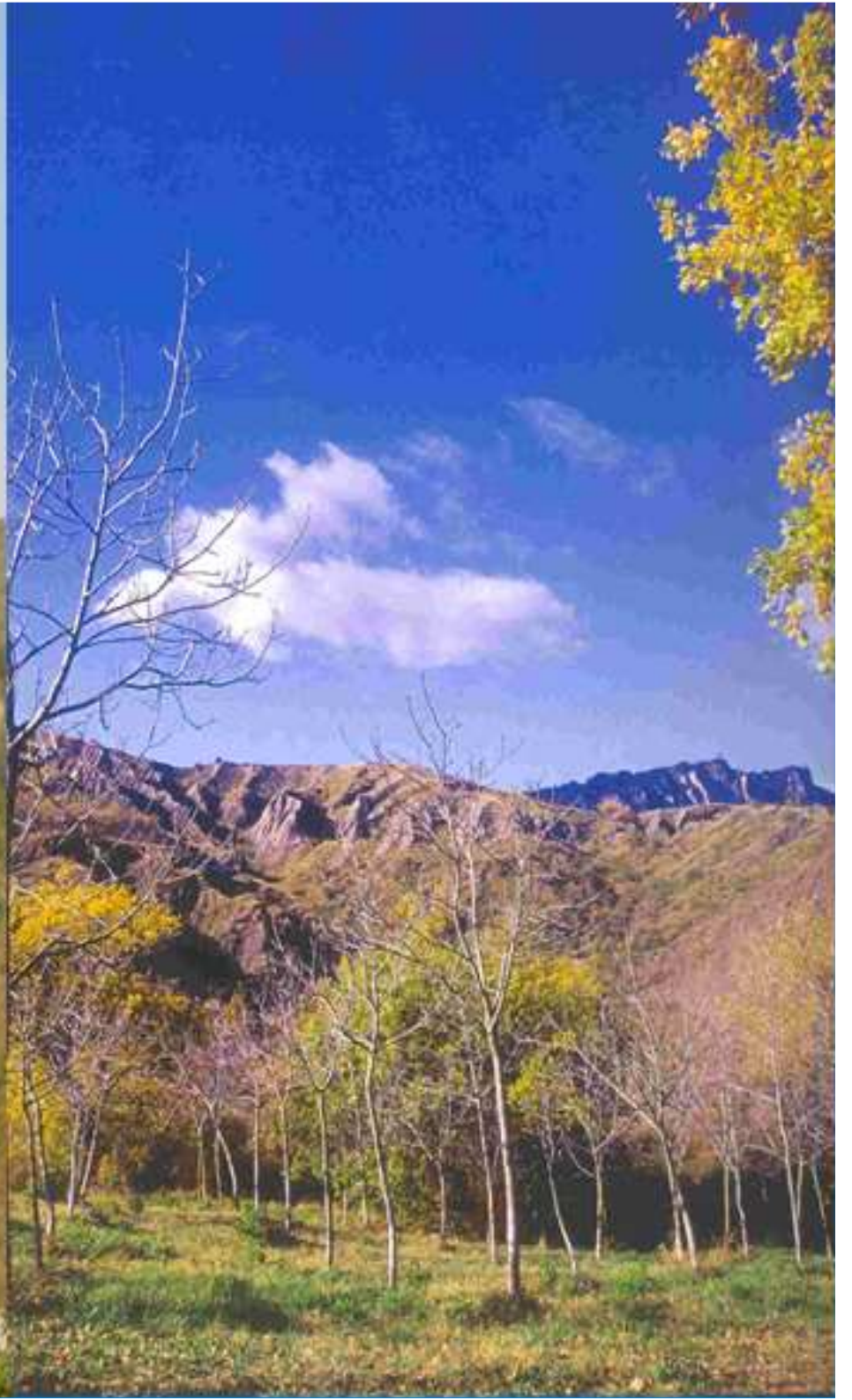

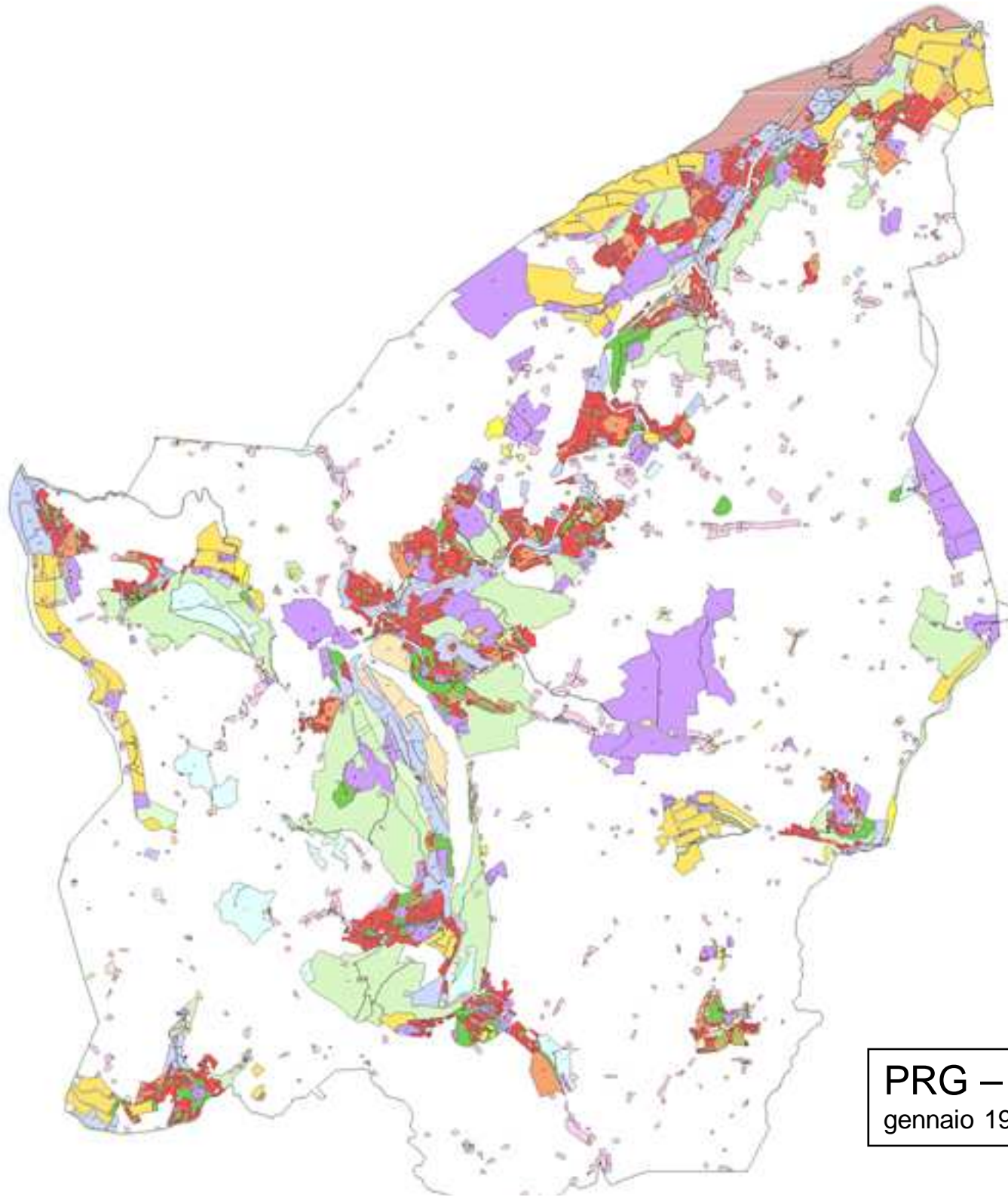

PRG — Legge 29
gennaio 1992 n. 7

Superficie Agricola Utilizzata Ha 2.900
Calanchi Ha 1.100
Boschi e arbusteti Ha 950
Totale **Ha 4.950**

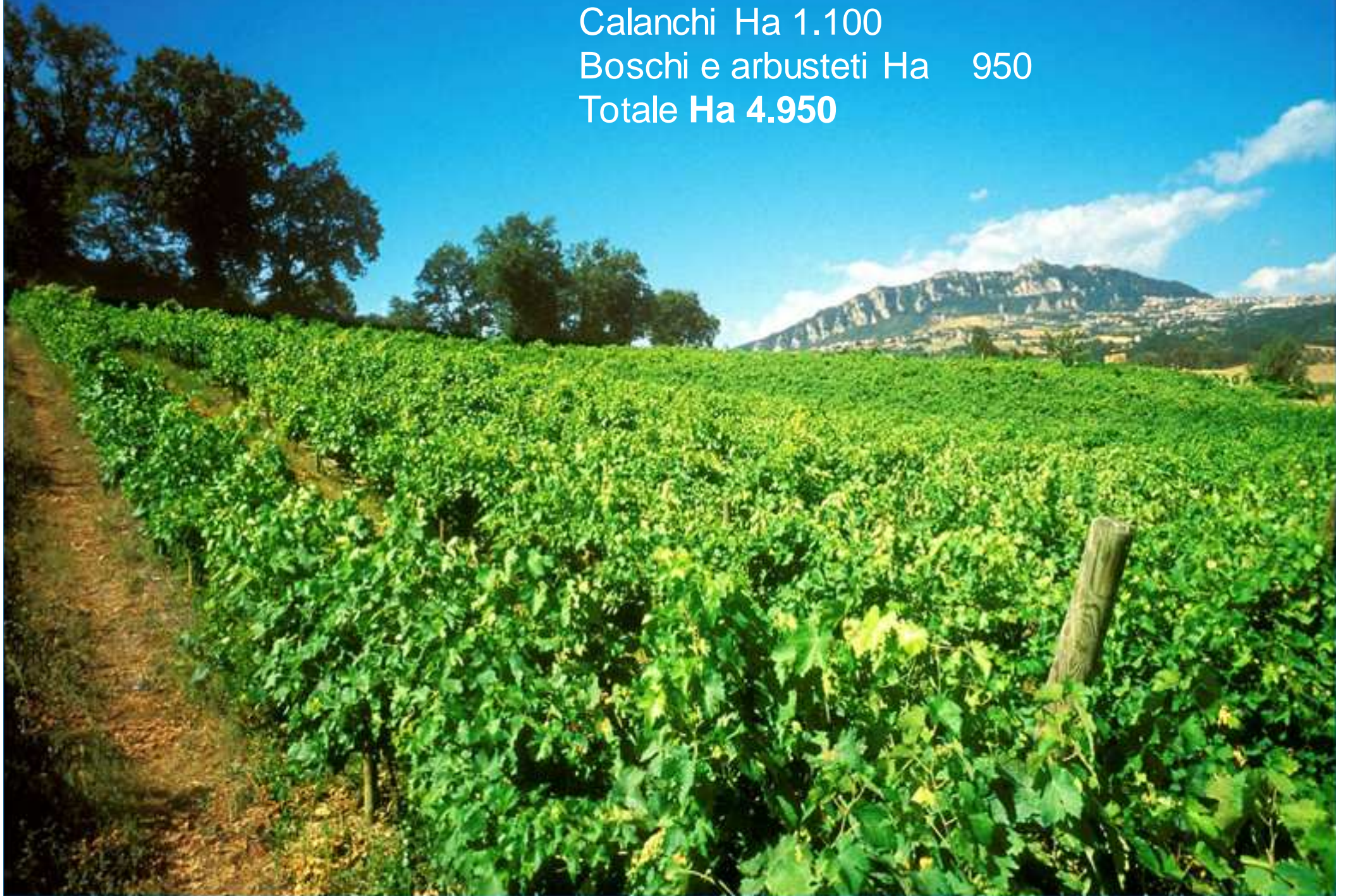

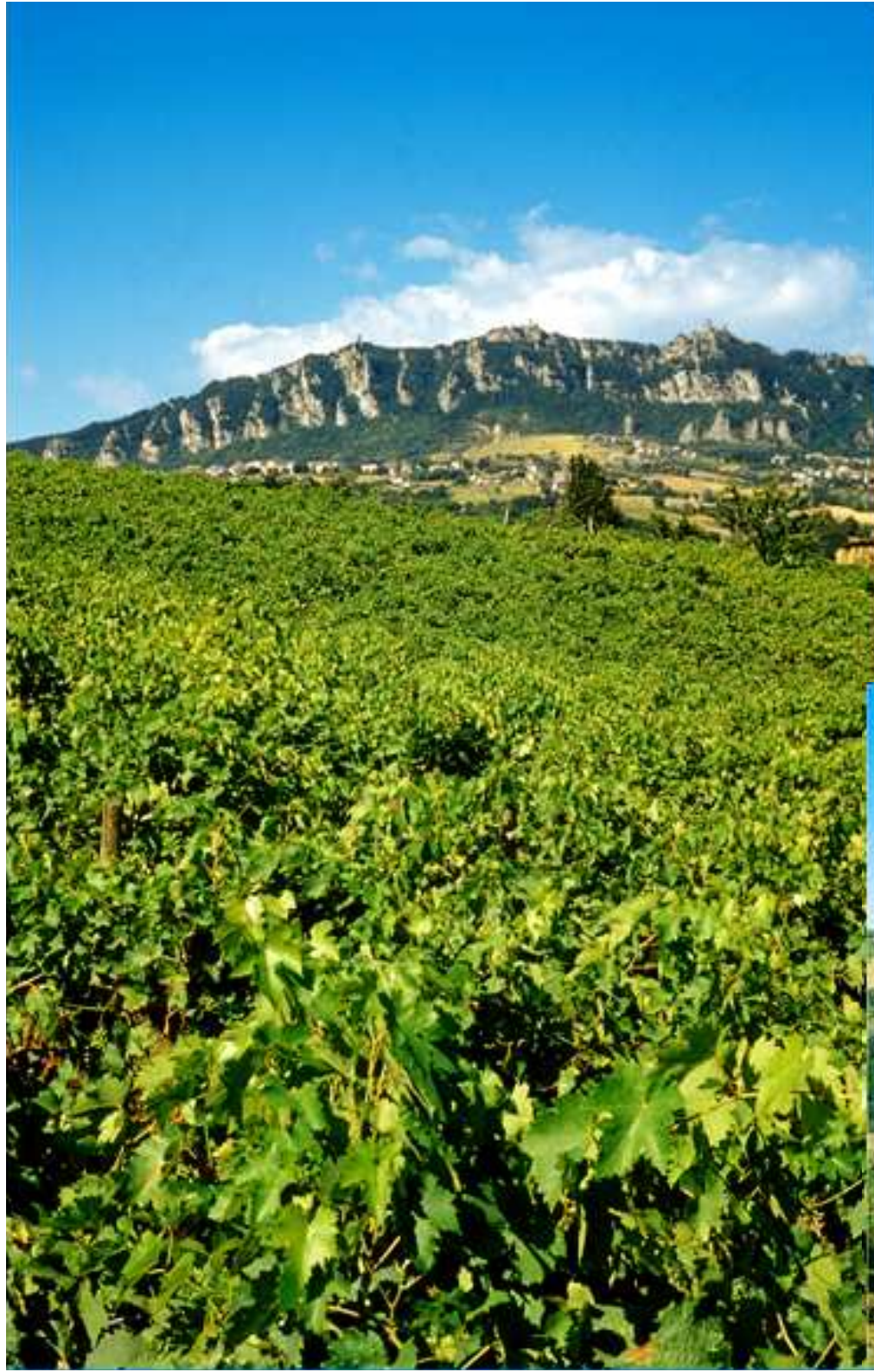

Vigneto 180 ha



Seminativo 2.000 ha



Bovini 1.000 capi



Oliveti 200 ha





REPUBBLICA DI SAN MARINO

Patrimonio mondiale dell'UNESCO
UNESCO World Heritage



SAN MARINO
Centro storico e Monte Titano
Historic Center and Mount Titano
Québec, 7 luglio 2008





7 luglio 2008 San Marino diventa patrimonio dell'Umanità



“San Marino come patrimonio intangibile in forza dell’armoniosa interazione di usi, costumi e tradizioni e, come patrimonio tangibile , il suo schema urbano storico, i suoi monumenti pubblici e l’habitat naturale del Monte Titano”.









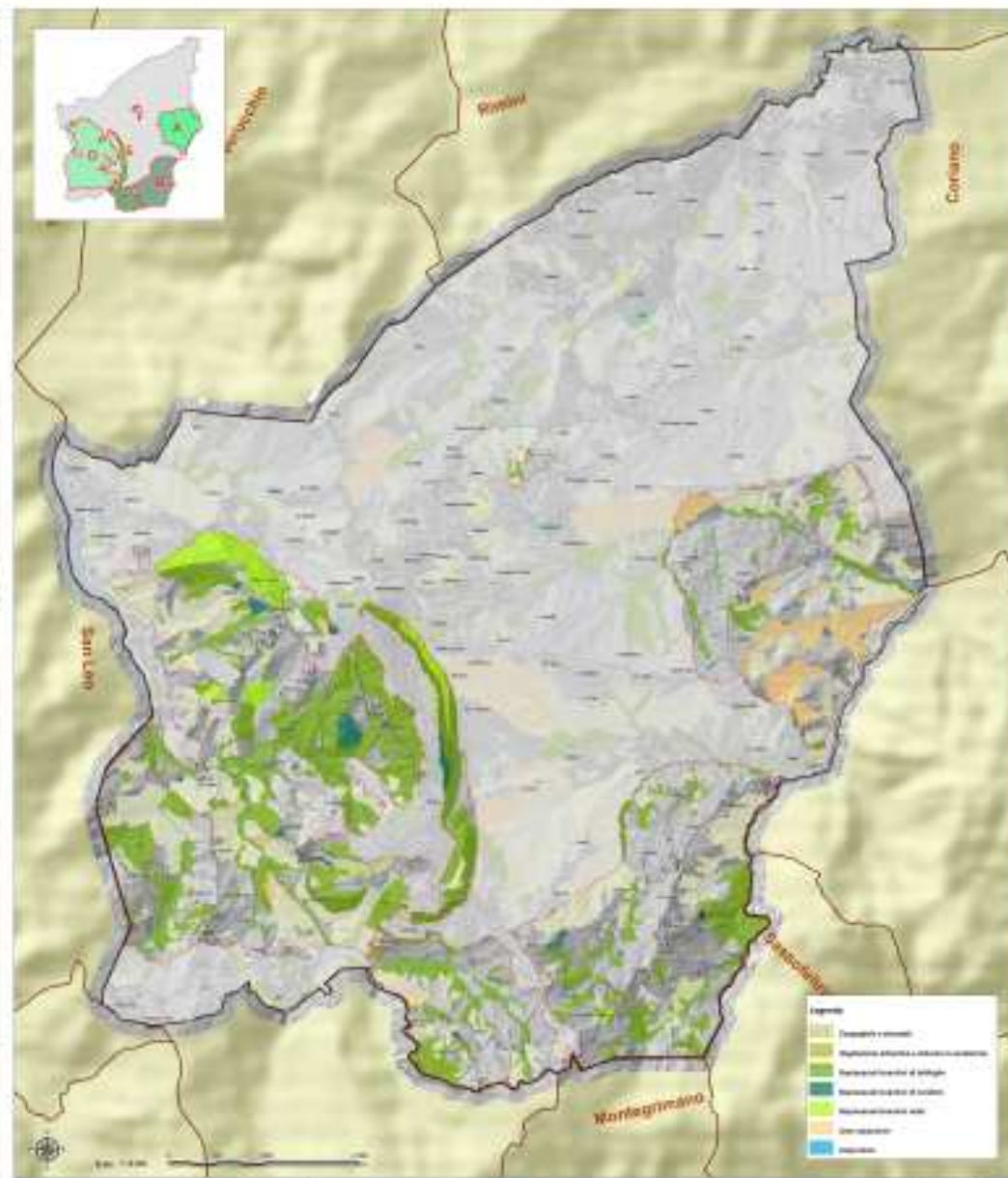
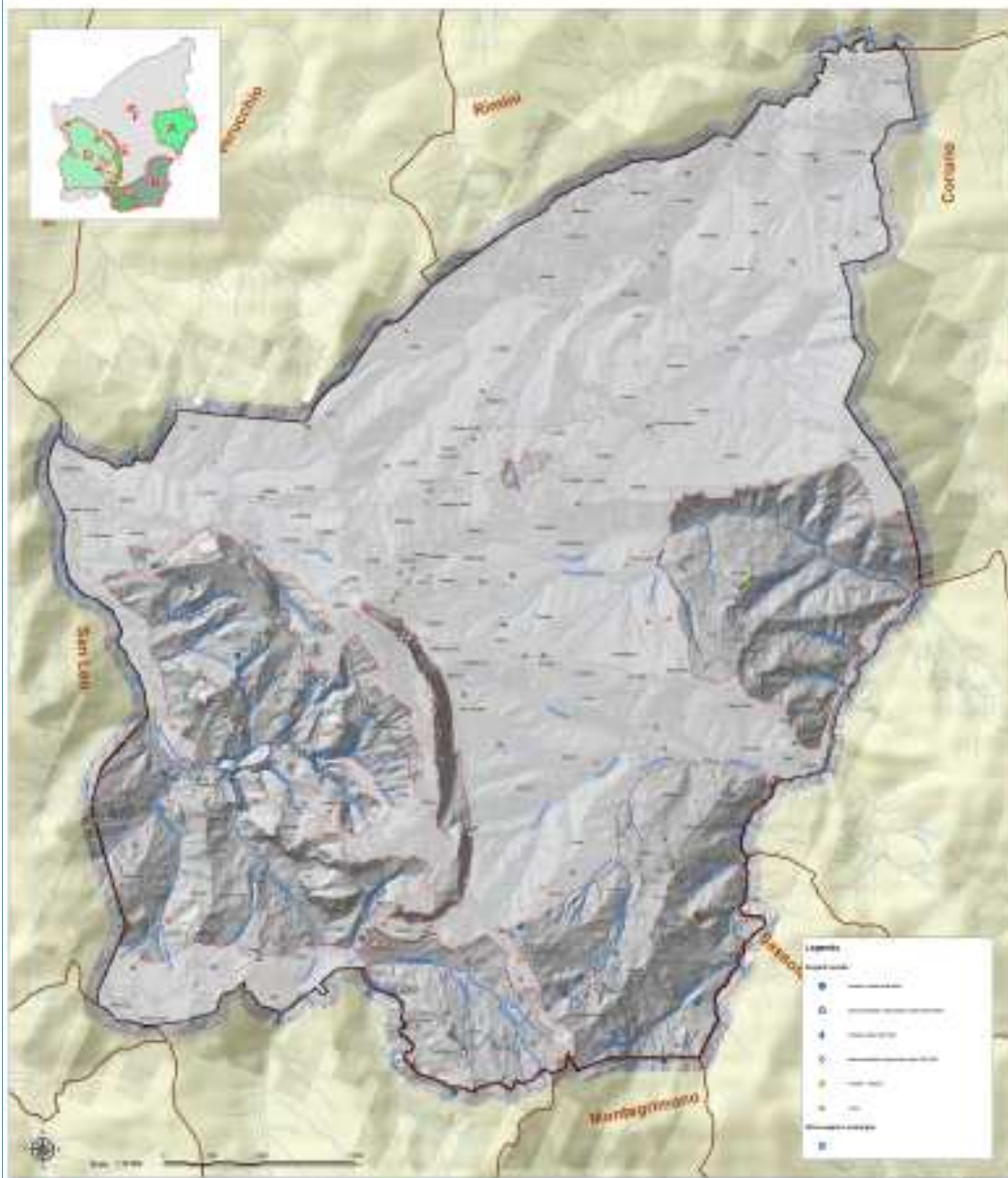

p.p. Aree naturalistiche ha 2.000 su 6.000

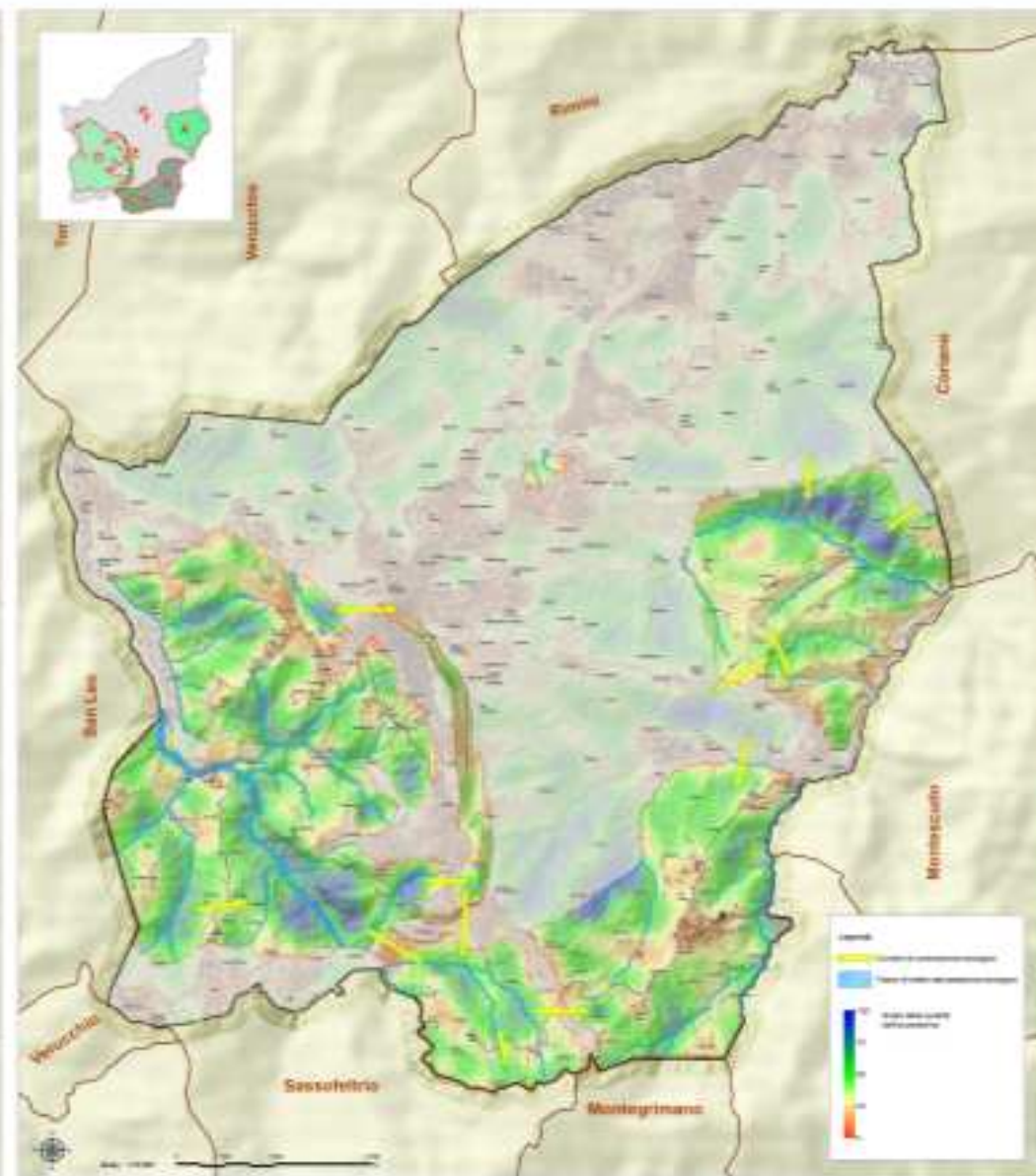
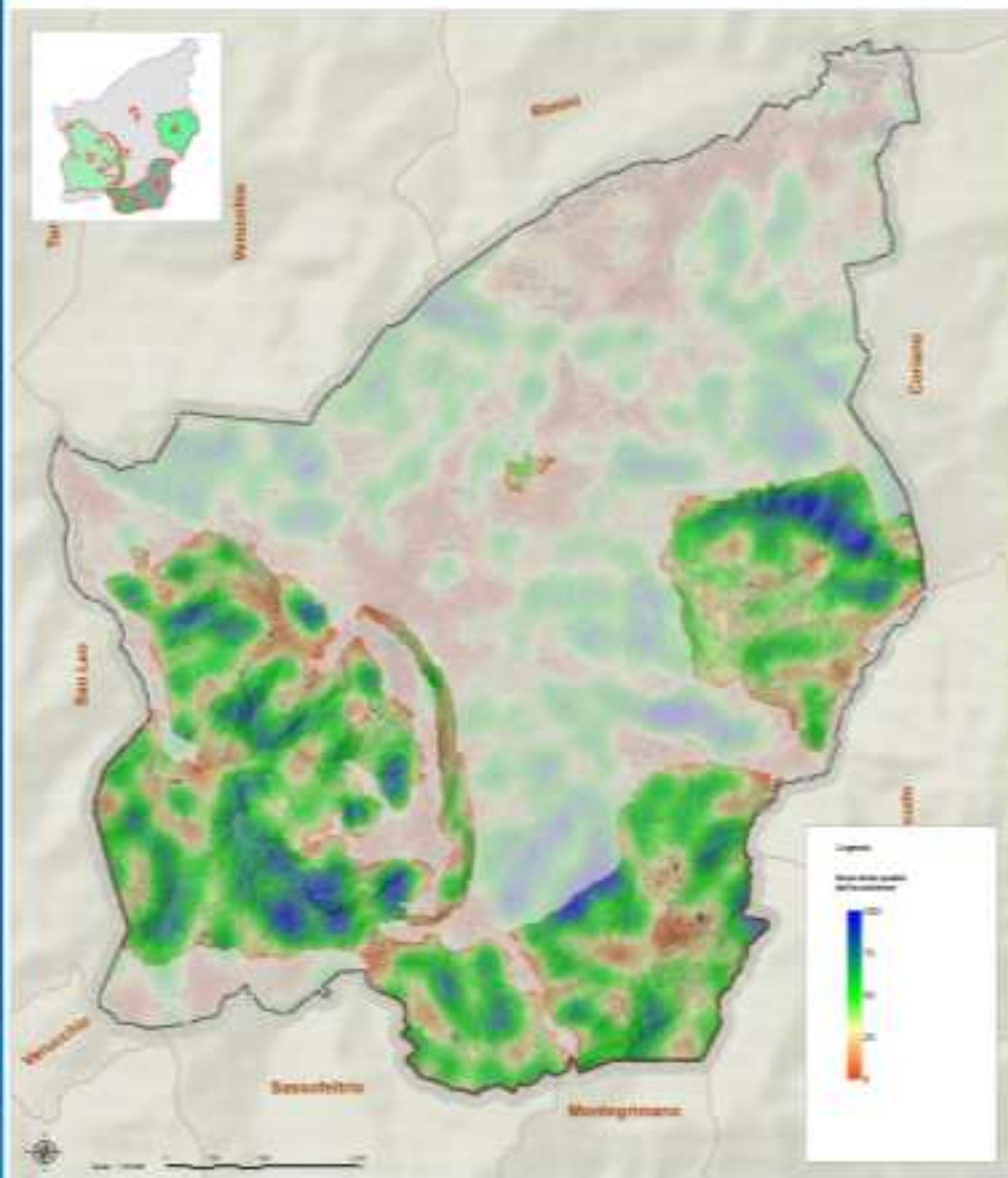

p.p. Aree naturalistiche ha 2.000 su 6.000



Arrivederci e grazie