

VITICOLTURA E INDUSTRIA NELLE TERRE DEL MOSCATO: RICERCHE, STUDI, SPUNTI DI INDAGINE



MARCO DEVECCHI

Osservatorio del Paesaggio per il Monferrato e l'Astigiano

Canelli, 12 marzo 2011

Le terre del Moscato nella quotidianità



Città di Canelli

Il Grappolo del Moscato – Spunti di riflessione



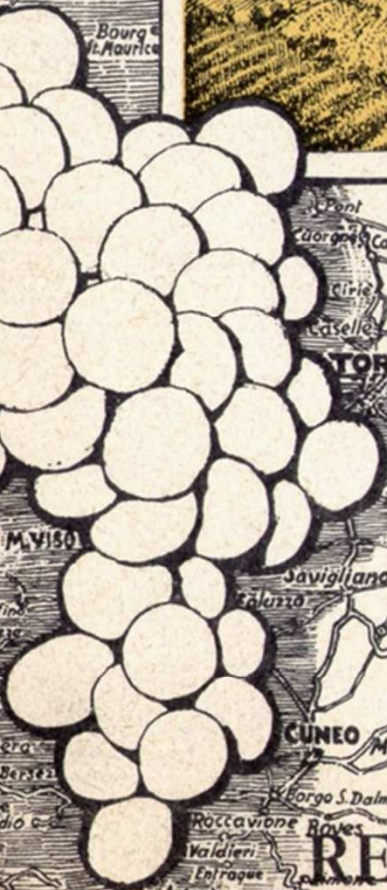

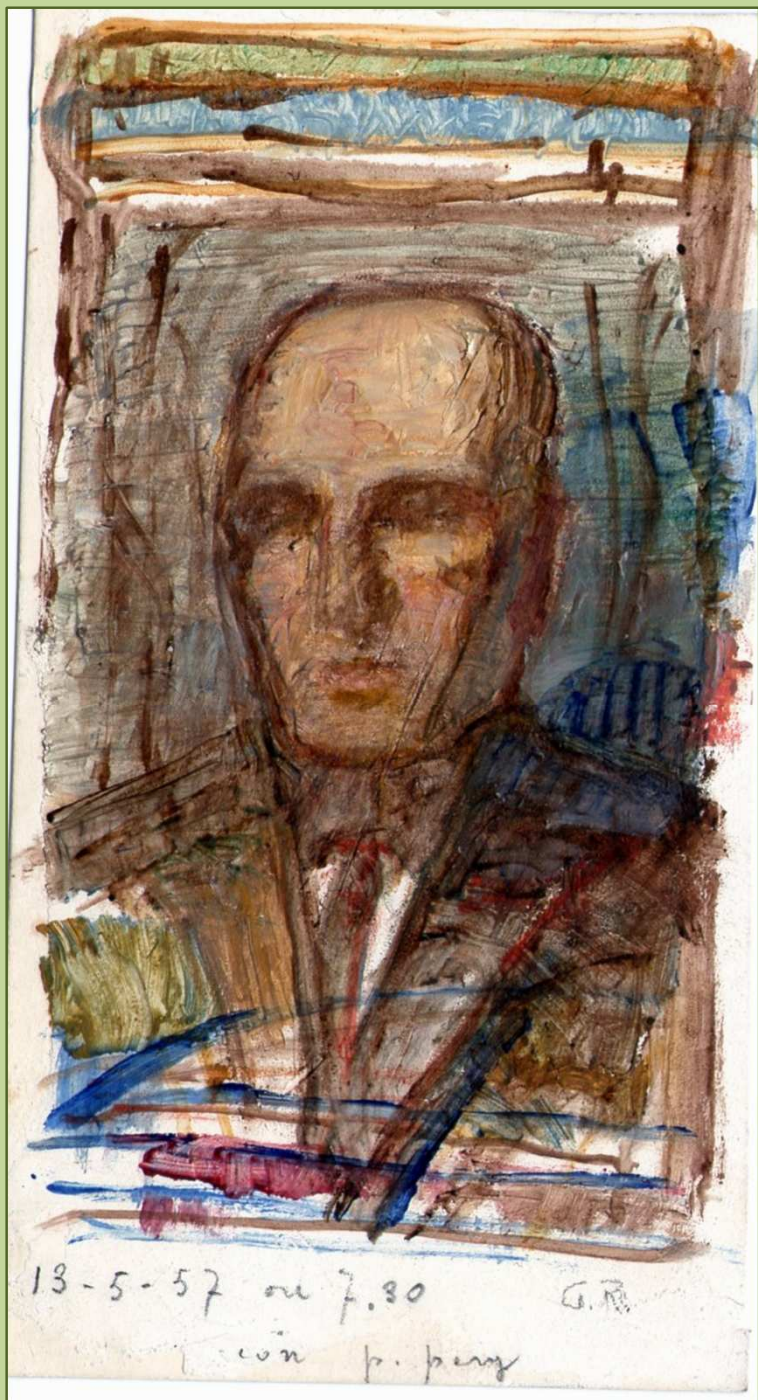

Giovanni Rosa (1887 – 1974)

(Autoritratto, 13 maggio 1957)

ASTI

18	AGLIANO											
10	28	BALDICHIERI										
39	20,5	49	BUBBIO									
32	50	22	71	BUTTIGLIERA								
15	33	25	54	37	CALLIANO							
28,5	10,5	39	10	61	44	CANELLI						
23	15	33	26	55	38	16	CASTAGNOLE LANZE					
14	28,5	24	52	46	11	42,5	37	CASTAGNOLE MONF.				
12	30	22	51	32	5	41	35	12,5	CASTELL'ALFERO			
11	16	21	37	43	25	27	30	12,5	22	CASTELLO D'ANNONE		
31	49	25	70	3	34	60	54	45	29	42	CASTELNUOVO D. BOSCO	
31	10	25	70	17	21	60	51	15	22	12	14	COCCONATO

**ENTE PROVINCIALE TURISMO
ASTI
QUADRO DELLE DISTANZE NELLA PROVINCIA**

COMPILATO DA GIOVANNI ROSA

Oltre alle distanze indicate in questo prospetto si possono avere facilmente le distanze fra tutti i **COMUNI** ed anche tra le *Frazioni* principali oppure tra **COMUNI** e *Frazioni* considerando, con le distanze qui indicate, anche le distanze segnate nell'elenco della facciata interna.

46	46	COSTIGLIOLE																		
7	7,3	39	Gallereto																	
41	41	6,5	34	ISOLA																
51	51	14,7	44	10,5	MOMBERCELLI															
39	30	35	32	30	40	MONCALVO														
10	14,8	38	7,8	33	43	33	MONTAFIA													
18	18	30	10,6	25	35	21,5	12	MONTECHIARO												
45,5	45,5	10	38,5	5	6	34,5	37,5	29,5	MONTEGROSSO											
42	32	32,5	34	27	31	12,5	36	24	28	MONTEMAGNO										
16	6,5	39	9	34	44	23	16,5	9	38,5	25,5	MONTIGLIO									
60	60	15,5	53	19	10	49	52	44	14	35	53	NIZZA								
5	37	27	26	29	21	31	15,5	31	19	25,5	9,5	21	33	PORTACOMARO						
5	45	37,5	29	38	24	27,5	20,5	37	29	23,5	8	31,5	31	10,5	REFRANCORE					
90	90	46	83	50	46	79	82	74	45	75	83	40	70	69	ROCCAVERANO					
33	37	14	30	15	25	35	25	30	20	32,5	39	29	26	29	60	SAN DAMIANO				
18	30	29	25	30	40	43	16	28	35	40,5	32	44	34	37	74	15	VALFENERA			
21	23,5	29	16	24	34	34	9,8	21,8	29	31,5	25	44,5	25	28	73	15,5	9	VILLAFRANCA		
5	13	24,5	34	17,2	33,5	43	43,5	11	23	38	41	26,5	48	34,5	37,5	80	20	5,5	9,5	VILLANOVA



ASTI dista Km.

24	ALBA
130	ALESSANDRIA
130	ARONA
128	BIELLA
142	BARDONECCHIA
149	BRA
138	CASALE MONF.
138	CEVA
138	CHERASCO
138	CHIVASSO
138	COSENZA
138	CUNEO
138	FOSSANO
138	IVREA
138	LANZUO TOR.
138	LIMONE PIK.
138	MONDOVI
138	NOVARA
138	NOVI LIG.
138	OVADA
138	PINEROLO
138	SINVINCENT
138	SALIZADA
138	SUSA
138	TORINO
138	TORTONA
138	VALENZA
138	VALLANEO
138	VERCELLI

Giovanni Rosa

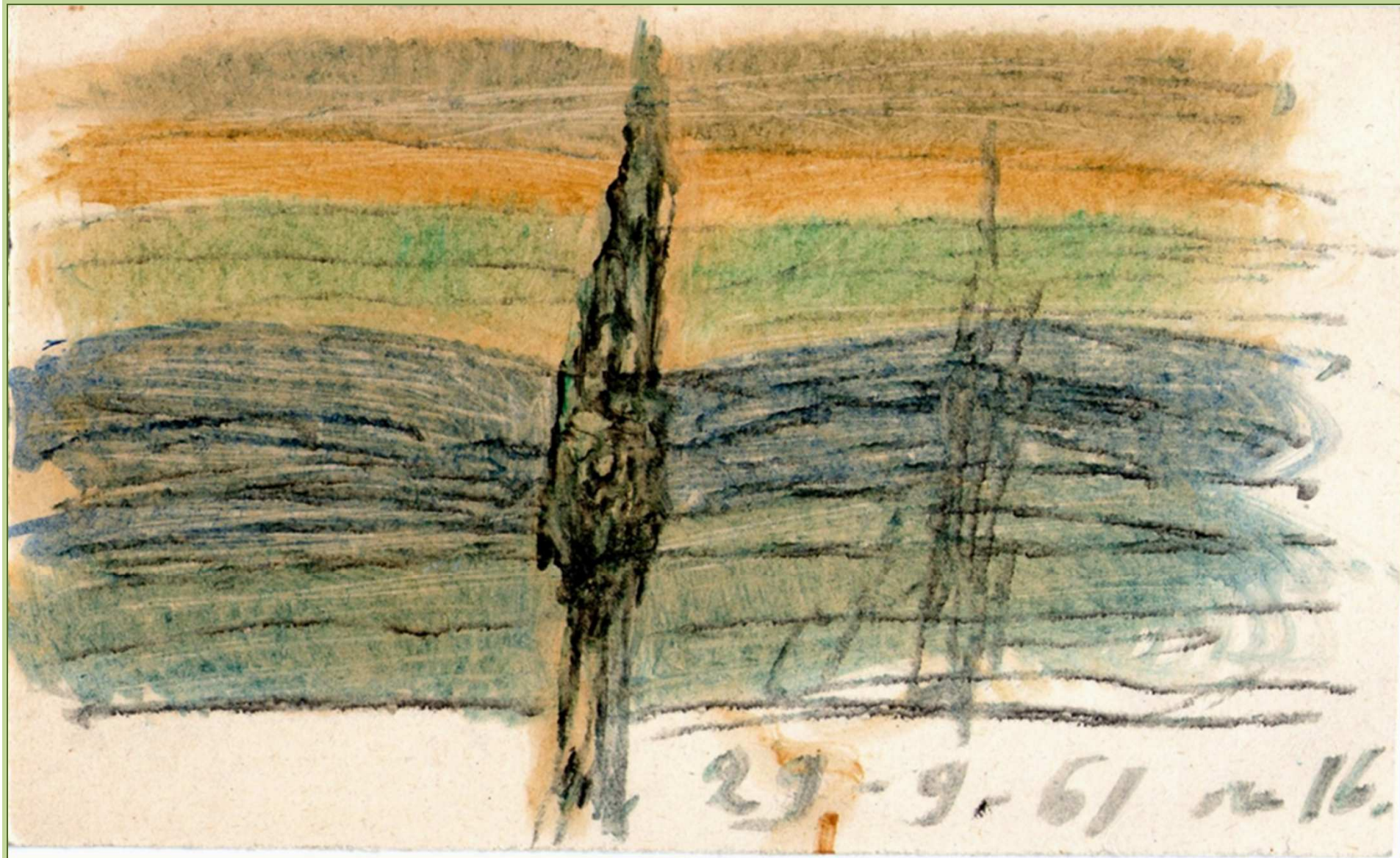

(Colline con cipresso, 29 settembre 1961 – ore 16)

Giovanni Rosa



(Colline con vigneti, 12 aprile 1954 – ore 18)

Giovanni Rosa

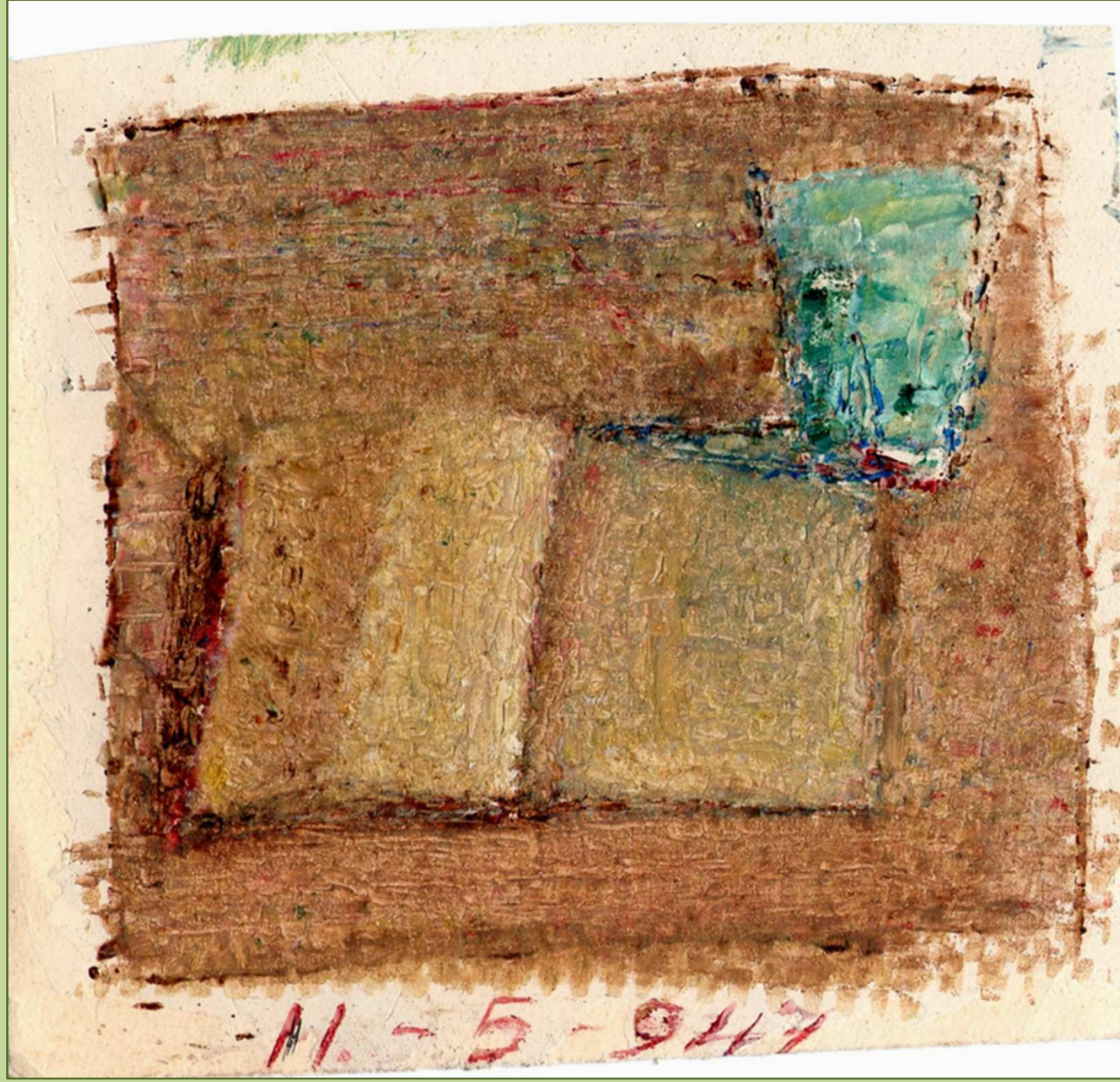

Campi coltivati – 11 maggio 1947



**Carlo Franco - *Fotografo*
(Mombarone Asti)**

Foto tratta dal Volume "*Nelle immagini di ieri ... il futuro del passato*" di G. Franco, C. Franco e M. Franco, anno 1998, Espansione Grafica Ed.

Foto tratta dal Volume *“Nelle immagini di ieri ... il futuro del passato”* di G. Franco, C. Franco e M. Franco, anno 1998, Espansione Grafica Ed.



Vendemmia – Inizio Novecento



La Torchiatura – Inizio Novecento

Foto tratta dal Volume “*Nelle immagini di ieri ... il futuro del passato*” di G. Franco,
C. Franco e M. Franco, anno 1998, Espansione Grafica Ed.



Foto tratta dal Volume "Nelle immagini di ieri ... il futuro del passato" di G. Franco, C. Franco e M. Franco, anno 1998, Espansione Grafica Ed.

Esposizione di Botti (Ditta Garetto di Milano)



Questo è il Monferrato
Difendiamolo!

CONOSCERE per CONSERVARE
Campagna di sensibilizzazione
ad Asti nel 1974

*Concorso Ecologico fra gli Alunni delle Scuole
Elementari indetto dalla Provincia di Asti - 1974*

Edizione e propri

**Questo omaggio dell'Ente Provinciale per il Turismo di Asti agli
Alunni delle Scuole Elementari vuole essere un'affettuosa esor-
tazione perchè si impegnino ora e quando saranno adulti ad
amare la loro terra e a difenderne le bellezze naturali.**

va Lux - Moncalvo

Questo omaggio dell'Ente Provinciale per il Turismo di Asti agli
Alunni delle Scuole Elementari vuole essere un'affettuosa esor-
tazione perchè si impegnino ora e quando saranno adulti ad
amare la loro terra e a difenderne le bellezze naturali.

FRATELLI BIAMINO - TORINO

PORTARE I RAGAZZI NELLE VIGNE!



(Scuole Medie di Mombercelli a Vinchio – 24 aprile 2010)

SPUNTI NDI RIFLESSIONE NEI VIGNETI



(Scuole Medie di Membercelli a Vinchio – 24 aprile 2010)

SPUNTI NDI RIFLESSIONE SUL VALORE DEI VIGNETI



Richiesta di Dichiarazione Interesse Paesaggio di Canelli (Canelli 23 05 10)



Grazie per l'attenzione

(Vigneti autunnali (Agostino Bosia))